

# LEGEPLADSINSPEKTION

Udført for:  
Fanø Kommune  
Fanø Børnehave

Antal beliggenheder: 1

Antal redskaber: 11

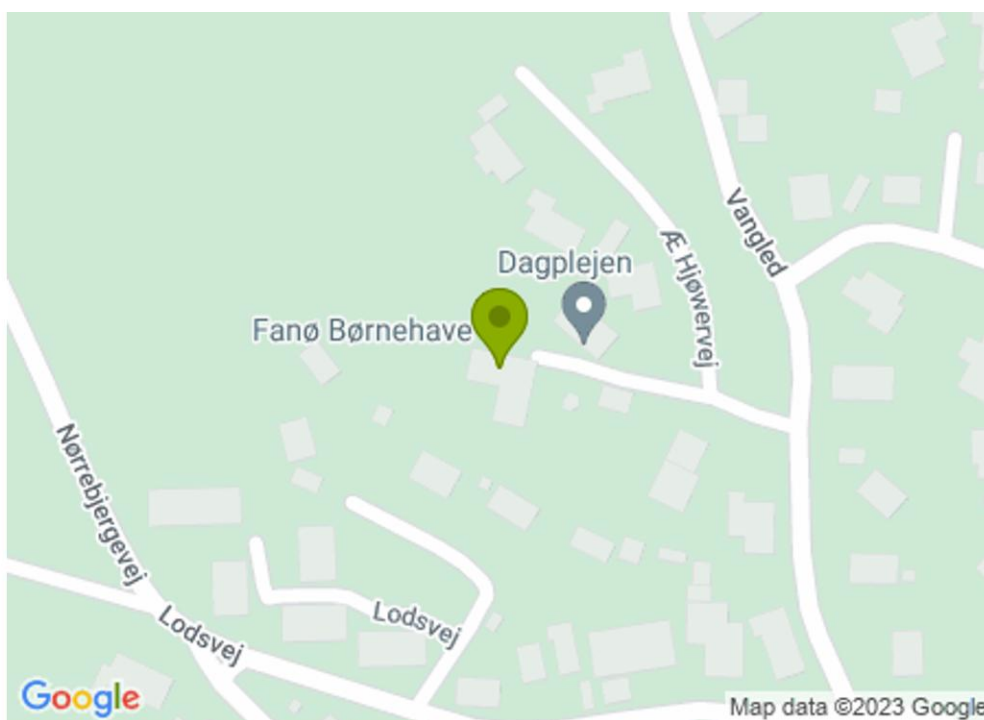

## Inspektionstype: Årlig hovedinspektion

Inspektion udført af:  
Hanne Nielsen - Certifikat nr. 061 fra DNV

Certificeret Legepladsinspektør  
Certifikat nr. 061 fra DNV

Inspektionsdato: sep. 26, 2023

Rapportnr.: HN3919  
Ordrenummer: 20153355

ÅRLIG HOVEDINSPEKTION skal ske med ca. 12 måneders interval.  
DRIFTSINSPEKTION skal ske med 1-3 måneders interval. RUTINEMÆSSIG VISUEL INSPEKTION skal ske dagligt-ugentligt el. eft. bel

## Indholdsfortegnelse

Kundeinformation

Inspektionsvilkår

Oversigt over beliggenhed

Beliggenhed

-

## Kundeinformation

Kunde	Fanø Kommune	Kundenr.	76660604
Adresse	Skolevej 5-7	Kontaktperson	Ryan Petersen
Forstad/by		Kontaktlf.	20585580
Postnr./By	6720 / Fanø	E-mail	bgrsp@fanoe.dk

## Inspektionsvilkår

Inspektionens formål er at klarlægge overensstemmelse med relevante standarder samt stand for legepladsredskaber/sportsudstyr inden for nedennævnte standardområder, og hvorpå der er indgået aftale om inspektion. Inspektionen er gennemført i forhold til følgende standardområder hvor det er relevant: EN1176 del 1 og 7 og EN1176 del 2, 3, 4, 5, 6 og 10 samt del 11 for legeredskaber. Dernæst EN15312 for multisport og EN14974 for Rullesport samt EN16630 for udendørs Fitness og EN16899 for Parkour. Henvi sning til standardkrav fremgår af den enkelte afvigelsesbehandling. Inspektion af andre elementer som shelters, bålhytter, mål, fritstående basketkurve mm. er ikke foretaget. Inspektionsrapporteringen kan indeholde åbne afvigelser registreret ved tidligere inspektioner foretaget af DALPIN ApS, som endnu ikke er afhjulpet. Kun relevante afvigelser vil fremgå af rapporteringen.

Hvor der ikke er modtaget oplysninger fra kunden om installation, vedligehold og inspektion jfr. EN1176 del 1 pkt. 6, samt hvis korrekt mærkning i henhold til EN1176 del 1 pkt. 7 eller tidligere udgave ikke er konstateret, er inspektionen gennemført ud fra de registrerede forhold. Statiske beregninger eller prøvninger er ikke foretaget i henhold til EN1176 del 1 pkt. 4.2.2 og anneks A, B og C, samt EN1176 del 6 Anneks B, C og D. Testværktøjer som er anvist i EN1176 del 1 Anneks D og EN1176 del 6 Anneks E, samt almindelige måleværktøjer er anvendt. Råd og forfald i trækomponenter er udført visuelt samt ved stiktest, med særligt fokus på bærende stolper og overliggere. Udgravninger ved stolper er foretaget efter skøn. Demontering af dele er kun foretaget hvor det er skønnet nødvendigt. Faldunderlagets stødabsorberende egenskaber er testet efter testemetode 2, anvist i EN1177, hvor det er tvivl om underlagets egenskaber. Dette afføder ikke en særskilt testrapport. Der er kun registreringer i rapportingen, når grænseværdierne for HIC eller MaxG er overskredet. Hvor en selvstændig dokumentation efter testmetode 1 anvist i EN1177 ønskes, vil en særskilt test være nødvendig.

Certificeret legepladsinspektør



Hanne Nielsen

## Oversigt over beliggenhed

Fanø Kommune\Fanø Børnehave (26375711)		Adresse: Æ Hjørervej 4, Fanø. 6720			Side 3
Kontaktperson: Ryan Petersen		E-mail: bgrsp@fanoe.dk		Telefon: 20585580	
Risikovurdering	<b>7</b>	<b>14</b>	<b>1</b>		
	Ubetydelig	Lav	Uønsket	Høj	Meget høj

Beliggenhed: Fanø Kommune\Fanø Børnehave (26375711)

Adresse: Æ Hjørervej 4, Fanø. 6720

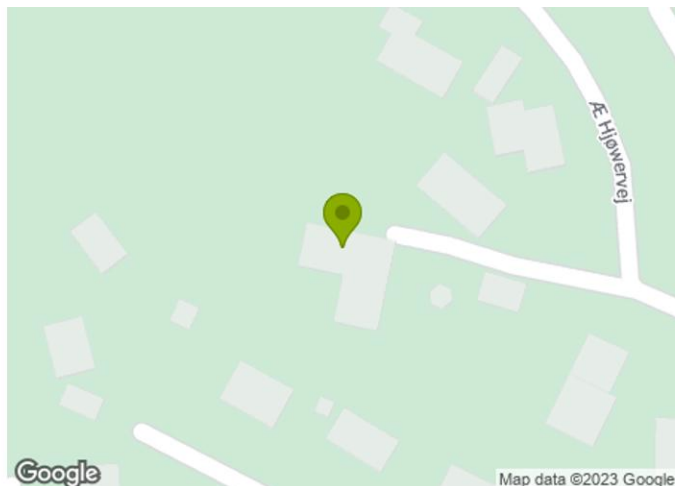

## Redskabsoversigt



Navn: Klatreredskab  
 Redskabstype: 2 - Kombinationsredskaber/2.1 - Klatreredskab  
 Producent: Ukendt producent

Åbne  
 anmærkninger: 6



Navn: Legehus  
 Redskabstype: 1.1 - Legeredskab/1.1o - Legehus  
 Producent: Ukendt producent

Åbne  
 anmærkninger: 4



Navn: Legehus med platform.  
 Redskabstype: 2 - Kombinationsredskaber/2.1 - Klatreredskab  
 Producent: Ukendt producent

Åbne  
 anmærkninger: 3



Navn: Dobbeltgyng  
 Redskabstype: 1.2 - Gyng/1.2b - Én rotationsakse (type 1)  
 Producent: Rudeco A/S

Åbne  
 anmærkninger: 2

## Redskabsoversigt



Navn: Legehus  
Redskabstype: 1.1 - Legeredskab/1.1o - Legehus  
Producent: Ukendt producent

Åbne  
anmærkninger: 1



Navn: Legehus  
Redskabstype: 1.1 - Legeredskab/1.1o - Legehus  
Producent: Ukendt producent

Åbne  
anmærkninger: 1



Navn: Rutsjebane  
Redskabstype: 1.3 - Rutsjebane/1.3b - Terrænrutsjebane  
Producent: Ukendt producent

Åbne  
anmærkninger: 1



Navn: Sandkasse overdækket  
Redskabstype: 1.1 - Legeredskab/1.1n - Sandkasse  
Producent: Ukendt producent

Åbne  
anmærkninger: 1



Navn: Solsejlstolper  
Redskabstype: 1.1 - Legeredskab/1.1a - Diverse...  
Producent: Ukendt producent

Åbne  
anmærkninger: 1



Navn: Hængekøje stolper  
Redskabstype: 1.1 - Legeredskab/1.1a - Diverse...  
Producent: Ukendt producent

Åbne  
anmærkninger: 1



Navn: Sandkasse  
Redskabstype: 1.1 - Legeredskab/1.1o - Legehus  
Producent: Ukendt producent

Åbne  
anmærkninger: 1

## Redskab - Klatreredskab, 2 - Kombinationsredskaber/2.1 - Klatreredskab Beliggenhed - Fanø Kommune\Fanø Børnehave

Navn: Klatreredskab  
 Redskabsnr.: 26375711.9  
 Producent: Ukendt producent  
 Materiale: Robinia

Fri faldhøjde: 1.700 mm  
 Småbørn  
 Store børn



### Anmærkning

Risikovurdering: 3 - Uønsket

Beskrivelse	Der er konstateret åbninger der kan fange brugerens fingre. Der er tale om åbninger med et mindste tværsnit mellem 8- og 25mm der kan fange brugerens fingre, som er placeret mere end 1000mm fra faldunderlaget. Risikoen opstår hvor en finger kan fanges, og kroppen stadig er i bevægelse. EN1176 Del 1 Pkt. 4.2.7.6 Fastklemning af fingre
Bemærkninger	Dette er konstateret i viste åbning mellem brædder i platform.
Tiltag	
Tiltagsbemærkninger	

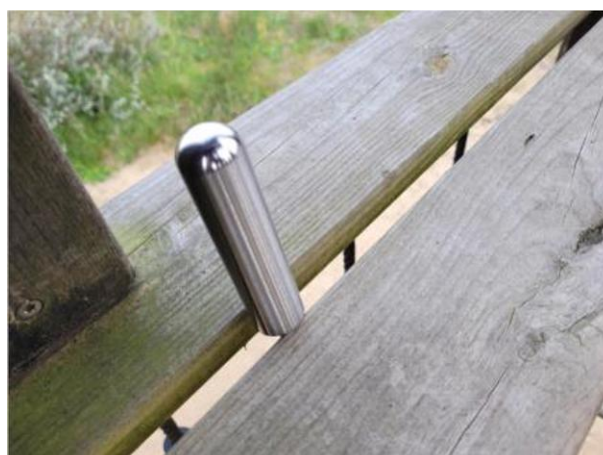
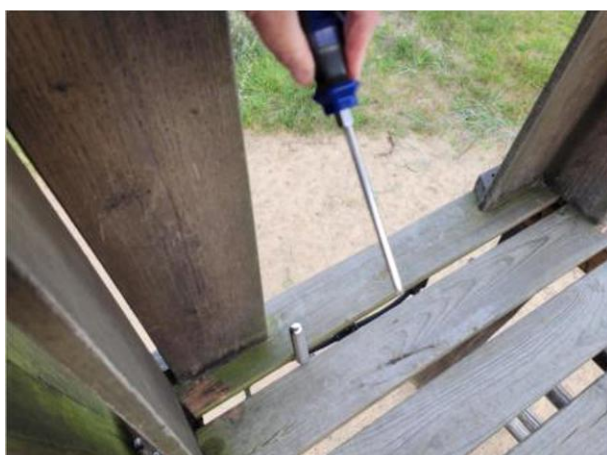



Anmærkning		Risikovurdering: 5 - Ubetydelig
Beskrivelse	Beklædningen af dugten på den beklædte wirer er slidt i stykker. Ved anvendelse af beklædte wirer, skal wirens stålkerne være helt dækket af syntetiske garner. Hold øje med wirelus. EN1176 Del 1 Pkt. 4.2.12.4 Beklædte ståltove og EN1176 Del 7 Pkt. 8.2.7 Korrigerende vedligeholdelse	
Bemærkninger	Der er konstateret slid i klatrenet. De vandrette tove kan eventuelt vendes, således at den slidte side vender nedad.	
Tiltag		
Tiltagsbemærkninger		



Anmærkning		Risikovurdering: 4 - Lav
Beskrivelse	Viste komponenter er løse og bør derfor efterspændes. Rutinemæssig vedligehold bør bl.a. omfatte efterspænding af befæstelselementer. Rutinemæssig vedligeholdelse	
Bemærkninger	Der er konstateret 2 løse skruer på taget	
Tiltag		
Tiltagsbemærkninger		



Anmærkning		Risikovurdering: 4 - Lav
Beskrivelse	Korrigerende vedligeholdelse	
Bemærkninger	Der er konstateret begyndende forfald i taget.	
Tiltag		
Tiltagsbemærkninger		



Anmærkning		Risikovurdering: 4 - Lav
Beskrivelse	Viste komponenter er løse og bør derfor efterspændes. Rutinemæssig vedligehold bør bl.a. omfatte efterspænding af befæstelselementer. Rutinemæssig vedligeholdelse	
Bemærkninger	Skruer i 2 hjørner er konstateret løse.	
Tiltag		
Tiltagsbemærkninger		





Anmærkning	Risikovurdering: 5 - Ubetydelig
Beskrivelse	Der gror græs/ukrudt ind i faldunderlaget, som bør fjernes. Et faldunderlag bør vedligeholdes ved, at underlaget rives/fræses og holdes fri for planter for at opretholde de støddabsorberende egenskaber. Dette bør ske efter behov. Rutinemæssig vedligehold bør bl.a. omfatte vedligehold af støddæmpende underlag. Rutinemæssig vedligeholdelse
Bemærkninger	Der gror græs og ukrudt i stødområdet (Udstrækning min. 1640mm)
Tiltag	
Tiltagsbemærkninger	



### Redskab - Legehus, 1 - Fritstående legeredskab/1.1 - Legeredskab/1.1o - Legehus Beliggenhed - Fanø Kommune\Fanø Børnehave

Navn: Legehus  
 Redskabsnr.: 26375711.14  
 Producent: Ukendt producent  
 Materiale: Træ  
 Fri faldhøjde: 700 mm  
 Småbørn



Anmærkning		Risikovurdering: 4 - Lav
Beskrivelse	Der er slid i viste komponenter/dele af redskabet. Se bemærkning. Korrigerende vedligeholdelse	
Bemærkninger	Der er konstateret et flækket bræt på taget.	
Tiltag		
Tiltagsbemærkninger		



Anmærkning		Risikovurdering: 4 - Lav
Beskrivelse	Redskabet virker ustabil. Redskabet bevæger sig meget når man skubber til det og under brug. EN1176 Del 1 Pkt. 4.2.2 Konstruktionsintegritet EN1176 Del 7 Pkt. 8.2.7 Korrigerende vedligeholdelse	
Bemærkninger	Den viste stolpe er konstateret løs i terræn.	
Tiltag		
Tiltagsbemærkninger		





Anmærkning		Risikovurdering: 4 - Lav
Beskrivelse	Der er slid i viste komponenter/dele af redskabet. Se bemærkning. Korrigerende vedligeholdelse	
Bemærkninger	Der er konstateret slid i gulvplade.	
Tiltag		
Tiltagsbemærkninger		



Anmærkning		Risikovurdering: 4 - Lav
Beskrivelse	Der er slid i viste komponenter/dele af redskabet. Se bemærkning. Korrigerende vedligeholdelse	
Bemærkninger	Der er konstateret slid i rampen og gelænder.	
Tiltag		
Tiltagsbemærkninger		

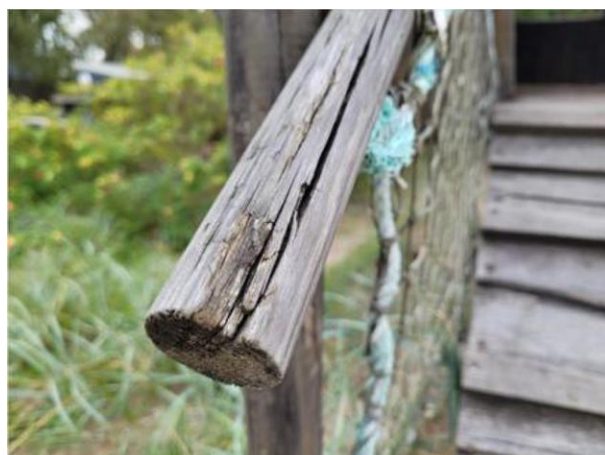

## Redskab - Legehus med platform., 2 - Kombinationsredskaber/2.1 - Klatreredskab Beliggenhed - Fanø Kommune\Fanø Børnehave

Navn: Legehus med platform.  
 Redskabsnr.: 26375711.1  
 Producent: Ukendt producent  
 Materiale: Træ  
 Fri faldhøjde: 2.250 mm  
 Småbørn



### Anmærkning

Risikovurdering: 4 - Lav

Beskrivelse	Viste komponenter er løse og bør derfor efterspændes. Rutinemæssig vedligehold bør bl.a. omfatte efterspænding af befæstelseselementer. Rutinemæssig vedligeholdelse
Bemærkninger	Viste gulvbræt er konstateret løs.
Tiltag	
Tiltagsbemærkninger	

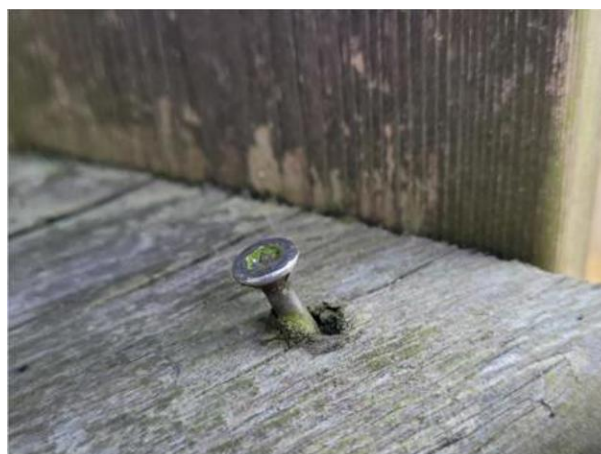



Anmærkning		Risikovurdering: 5 - Ubetydelig
Beskrivelse	Der gror græs/ukrudt ind i faldunderlaget, som bør fjernes. Et faldunderlag bør vedligeholdes ved, at underlaget rives/fræses og holdes fri for planter for at opretholde de støddabsorberende egenskaber. Dette bør ske efter behov. Rutinemæssig vedligehold bør bl.a. omfatte vedligehold af støddæmpende underlag. Rutinemæssig vedligeholdelse	
Bemærkninger	Der gror græs og ukrudt i faldunderlaget. Udstrækning af faldunderlag bør her være minimum 196 cm	
Tiltag		
Tiltagsbemærkninger		



Anmærkning		Risikovurdering: 4 - Lav
Beskrivelse	Der er slid i viste komponenter/dele af redskabet. Se bemærkning. Korrigerende vedligeholdelse	
Bemærkninger	Der er konstateret slid i viste bræt i rampe.	
Tiltag		
Tiltagsbemærkninger		

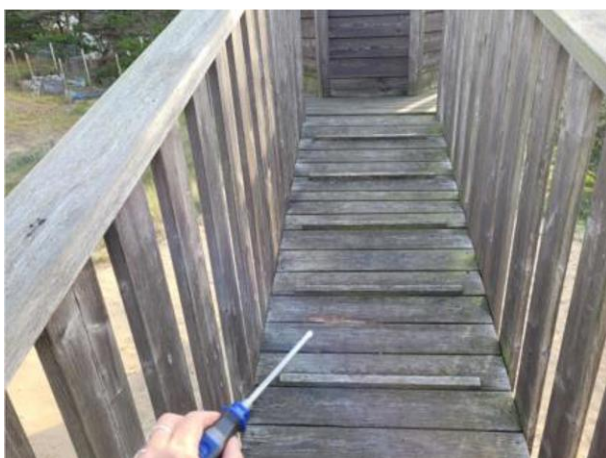

**Redskab - Dobbeltgynge, 1 - Fritstående legeredskab/1.2 - Gyngesæt/1.2b - Én rotationsakse (type 1)**  
**Beliggenhed - Fanø Kommune\Fanø Børnehave**

Navn: Dobbeltgynge  
 Redskabsnr.: 26375711.19  
 Typenummer: RN5041  
 Producent: Rudeco A/S  
 Installationsdato: jun. 01, 2018  
 Materiale: Robinia

Fri faldhøjde: 1.400 mm  
 Småbørn  
 Store børn



**Anmærkning**

Risikovurdering: 5 - Ubetydelig

Beskrivelse	Der gror græs/ukrudt ind i faldunderlaget, som bør fjernes. Et faldunderlag bør vedligeholdes ved, at underlaget rives/fræses og holdes fri for planter for at opretholde de støddabsorberende egenskaber. Dette bør ske efter behov. Rutinemæssig vedligeholdelse bør bl.a. omfatte vedligehold af støddæmpende underlag. Rutinemæssig vedligeholdelse
Bemærkninger	Underlaget trænger til vedligeholdelse.
Tiltag	
Tiltagsbemærkninger	





Anmærkning		Risikovurdering: 5 - Ubetydelig
Beskrivelse	Faldunderlaget er blandet af forskellige materialer, og kan derfor pakke/komprimeres. Faldsand og faldgrus må ikke indeholde slam og lerpartikler. Faldsand skal have en kornstørrelse mellem 0,2 og 2mm. Faldgrus skal have en kornstørrelse mellem 2 og 8mm. Disse produkter må ikke blandes. EN1176:2008 Del 1 Pkt. 4.2.8.5.2 Redskaber med en fri faldhøjde over 600 mm eller med tvungen bevægelse samt Tabel 4EN1176:2008 Del 7 Pkt. 8.2.7 Korrigerende vedligeholdelse	
Bemærkninger	Faldunderlaget består af sand og grus, dette kan få underlaget til at pakke.	
Tiltag		
Tiltagsbemærkninger		



## Redskab - Legehus, 1 - Fritstående legeredskab/1.1 - Legeredskab/1.1o - Legehus Beliggenhed - Fanø Kommune\Fanø Børnehave

Navn: Legehus  
 Redskabsnr.: 26375711.25  
 Producent: Ukendt producent  
 Installationsdato: jan. 01, 2022  
 Materiale: Træ  
 Småbørn



## Anmærkning

Risikovurdering: 5 - Ubetydelig

Beskrivelse	Der er slid i viste komponenter/dele af redskabet. Se bemærkning. Korrigerende vedligeholdelse
Bemærkninger	Viste bræt er flækket.
Tiltag	
Tiltagsbemærkninger	

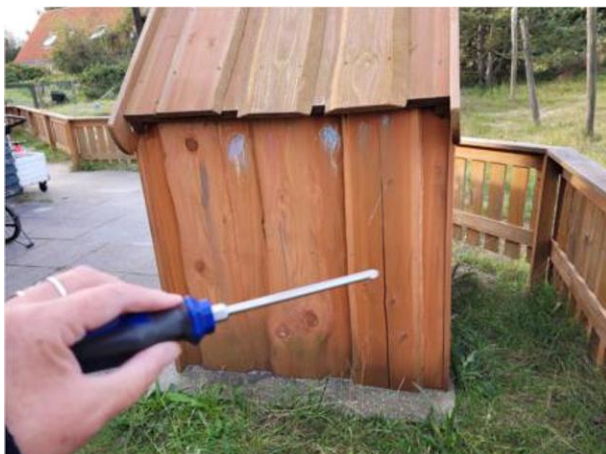
 Redskab - Legehus, 1 - Fritstående legeredskab/1.1 - Legeredskab/1.1o - Legehus  
 Beliggenhed - Fanø Kommune\Fanø Børnehave

Navn: Legehus  
 Redskabsnr.: 26375711.26  
 Producent: Ukendt producent  
 Installationsdato: jan. 01, 2022  
 Materiale: Træ  
 Småbørn





**Anmærkning**

Risikovurdering: 5 - Ubetydelig

Beskrivelse	Der er slid i viste komponenter/dele af redskabet. Se bemærkning. Korrigerende vedligeholdelse
Bemærkninger	Der er konstateret flere flækkede brædder.
Tiltag	
Tiltagsbemærkninger	

**Redskab - Rutsjebane, 1 - Fritstående legeredskab/1.3 - Rutsjebane/1.3b -  
 Terrænruksjebane  
 Beliggenhed - Fanø Kommune\Fanø Børnehave**

Navn: Rutsjebane  
 Redskabsnr.: 26375711.11  
 Producent: Ukendt producent  
 Materiale: Kunststof  
 Fri faldhøjde: 1.000 mm  
 Småbørn  
 Store børn



Anmærkning		Risikovurdering: 4 - Lav
Beskrivelse	Topcoat er slidt af flere steder så glasfiberen er blottet. Brugeren kan derfor komme i kontakt med den underliggende glasfiber. Det udgør en sundhedsrisiko. EN1176 Del 1 Pkt. 4.1.5 Syntetiske materialer	
Bemærkninger	Overfladen af ved at være slidt.	
Tiltag		
Tiltagsbemærkninger		

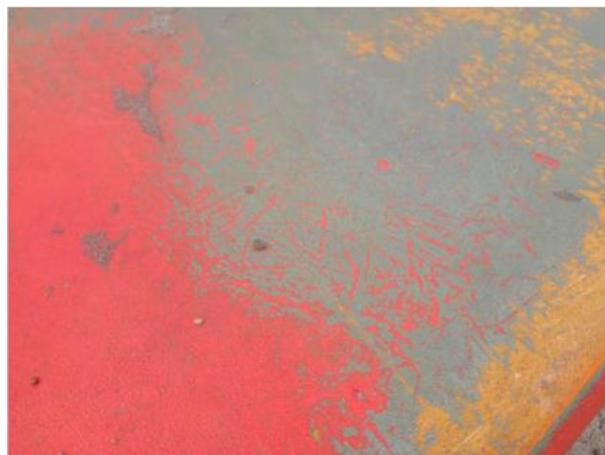

**Redskab - Sandkasse overdækket, 1 - Fritstående legeredskab/1.1 -  
 Legeredskab/1.1n - Sandkasse  
 Beliggenhed - Fanø Kommune\Fanø Børnehave**

Navn: Sandkasse overdækket  
 Redskabsnr.: 26375711.12  
 Producent: Ukendt producent  
 Materiale: Træ  
 Småbørn



Anmærkning		Risikovurdering: 4 - Lav
Beskrivelse	Redskabet virker ustabil. Redskabet bevæger sig meget når man skubber til det og under brug. EN1176 Del 1 Pkt. 4.2.2 Konstruktionsintegritet EN1176 Del 7 Pkt. 8.2.7 Korrigerende vedligeholdelse	
Bemærkninger	Vær opmærksom på solsejlstolper i sandkassens område. De er konstateret løse i terræn og hælder en del. Ops på forfald ved terræn.	
Tiltag		
Tiltagsbemærkninger		



Redskab - Solsejlstolper, 1 - Fritstående legeredskab/1.1 - Legeredskab/1.1a - Diverse...

Beliggenhed - Fanø Kommune\Fanø Børnehave

Navn: Solsejlstolper  
 Redskabsnr.: 26375711.28  
 Producent: Ukendt producent  
 Materiale: Robinia





Anmærkning		Risikovurdering: 4 - Lav
Beskrivelse	Redskabet virker ustabil. Redskabet bevæger sig meget når man skubber til det og under brug. EN1176 Del 1 Pkt. 4.2.2 Konstruktionsintegritet EN1176 Del 7 Pkt. 8.2.7 Korrigerende vedligeholdelse	
Bemærkninger	En del stolper står løs/meget løs i terræn. Der er risiko for at de vælter ved brug.	
Tiltag		
Tiltagsbemærkninger		



Redskab - Hængekøje stolper, 1 - Fritstående legeredskab/1.1 - Legeredskab/1.1a - Diverse...

Beliggenhed - Fanø Kommune\Fanø Børnehave

Navn: Hængekøje stolper  
 Redskabsnr.: 26375711.16  
 Producent: Ukendt producent  
 Materiale: Træ  
 Småbørn  
 Store børn





Anmærkning		Risikovurdering: 4 - Lav
Beskrivelse	Viste sammenføjning er ikke sikret tilstrækkeligt mod at gå løs. Kan løsnes med fingrene. Sammenføjninger skal være sikret således, at de ikke kan løsnes uden værktøj. EN1176 Del 1 Pkt. 4.2.10 Sammenføjninger	
Bemærkninger	Der bør ikke benyttes åbne beslag, der kan eventuelt benyttes lukkede øjebolte.	
Tiltag		
Tiltagsbemærkninger		



**Redskab - Sandkasse, 1 - Fritstående legeredskab/1.1 - Legeredskab/1.1o - Legehus  
 Beliggenhed - Fanø Kommune\Fanø Børnehave**

Navn: Sandkasse  
 Redskabsnr.: 26375711.27  
 Producent: Ukendt producent  
 Småbørn



Anmærkning		Risikovurdering: 4 - Lav
Beskrivelse	Viste sammenføring er ikke sikret tilstrækkeligt mod at gå løs. Kan løsnes med fingrene. Sammenføjninger skal være sikret således, at de ikke kan løsnes uden værktøj. EN1176 Del 1 Pkt. 4.2.10 Sammenføjninger	
Bemærkninger	Låget bør sikres bedre, kan løsnes med fingrene.	
Tiltag		
Tiltagsbemærkninger		



## Risikovurdering (informativ)

Sandsynlighed	Sandsynlighed for ulykke eller nedbrud
1 - Meget høj	Hvis en anmærkning ikke bliver afhjulpet, så vil der højst sandsynligt opstå en ulykke eller et nedbrud. Eksempler: Tyndslidte kædeled og sjækler. Meget skarpe kanter på f.eks. rutsjebaner, manglende faldunderlag i stødområdet samt kraftigt råd og svamp i bærende overliggere og fritstående stolper.
2 - Høj	Der er sandsynlighed for ulykke eller nedbrud ved normalt brug og uden udefrakommende faktorer. Eksempler: Knust glas i faldunderlag. Tilgængelige skarpe kanter i legepladsudstyr uden for fri- og faldrum. Manglende faldværn og sideafskærmninger på højere liggende niveauer.
3 - Uønsket	Der skal en uforudset faktor til, at det kan medføre en ulykke eller et nedbrud. Det er usandsynligt, at tilsigtet brug vil medføre alvorlig ulykke eller nedbrud. Eksempler: Manglende efterspænding af bolte, skruer og befæstelser. Lettere råd og svamp i bærende dele.
4 - Lav	Begrænset sandsynlighed for forekomst af ulykke eller nedbrud. Kræver en væsentlig udefrakommende faktor eller en kombination af faktorer for, at ulykke eller nedbrud kan finde sted. Eksempler: voldsom og utilsigtet brug eller hærværk.
5 - Ubetydelig	Minimal sandsynlighed for forekomst af ulykke eller nedbrud. Sandsynligheden er på niveau med to lynnedslag på samme sted.

Alvorlighed	Alvorlighedsgrad for skade
1 - Meget høj	Alvorlig skade inkl. risiko for permanent invaliditet. Eksempler: Amputation, tab af synet, rygmarvsskade og dødsfald.
2 - Høj	Alvorlige skader samt skader, der kræver hospitalsindlæggelse. Eksempler: Hjernerystelse, knoglebrud på under/overarme, skinneben og lårben, ryg- og nakkeskader samt kraniebrud.
3 - Uønsket	Skader, der kræver behandling af læge. Eksempler: Sår og skader, der skal syes, forstuvning og knoglebrud på fingre og tæer.
4 - Lav	Minimale skader. Hudafskrabninger og slag, som kræver lettere førstehjælp.
5 - Ubetydelig	Ingen eller næsten ingen sandsynlighed for skade. Der kan være tale om beskadiget tøj eller mindre blå mærker.

Sandsynlighed	1 - Meget høj	1-5 (3)	1-4 (3)	1-3 (2)	1-2 (2)	1-1 (1)
	2 - Høj	2-5 (4)	2-4 (3)	2-3 (3)	2-2 (2)	2-1 (2)
	3 - Uønsket	3-5 (4)	3-4 (4)	3-3 (3)	3-2 (3)	3-1 (2)
	4 - Lav	4-5 (5)	4-4 (4)	4-3 (4)	4-2 (3)	4-1 (3)
	5 - Ubetydelig	5-5 (5)	5-4 (5)	5-3 (4)	5-2 (4)	5-1 (3)
Risikomatrix		5 - Ubetydelig	4 - Lav	3 - Uønsket	2 - Høj	1 - Meget høj
		Alvorlighed				

## Risikoniveauer

Meget høj	1
Høj	2
Uønsket	3
Lav	4
Ubetydelig	5