

LEGEPLADSINSPEKTION

Udført for: Fanø Kommune Daginstitution Odden

Antal beliggenheder: 1

Antal redskaber: 28



Inspektionstype: Årlig hovedinspektion

Inspektion udført af:
Hanne Nielsen - Certifikat nr. 061 fra DNV

Certificeret Legepladsinspektør
Certifikat nr. 061 fra DNV

Inspektionsdato: sep. 25, 2023

Rapportnr.: HN3917
Ordrenummer: 20153355

ÅRLIG HOVEDINSPEKTION skal ske med ca. 12 måneders interval.
DRIFTSINSPEKTION skal ske med 1-3 måneders interval. RUTINEMÆSSIG VISUEL INSPEKTION skal ske dagligt-ugentligt el. eft. bel

Indholdsfortegnelse

Kundeinformation

Inspektionsvilkår

Oversigt over beliggenhed

Beliggenhed

-

Kundeinformation

Kunde	Fanø Kommune	Kundenr.	76660604
Adresse	Skolevej 5-7	Kontaktperson	Ryan Petersen
Forstad/by		Kontakttilf.	20585580
Postnr./By	6720 / Fanø	E-mail	bgrsp@fanoe.dk

Inspektionsvilkår

Inspektionens formål er at klarlægge overensstemmelse med relevante standarder samt stand for legepladsredskaber/sportsudstyr inden for nedennævnte standardområder, og hvorpå der er indgået aftale om inspektion. Inspektionen er gennemført i forhold til følgende standardområder hvor det er relevant: EN1176 del 1 og 7 og EN1176 del 2, 3, 4, 5, 6 og 10 samt del 11 for legeredskaber. Dernæst EN15312 for multisport og EN14974 for Rullesport samt EN16630 for udendørs Fitness og EN16899 for Parkour. Henvielse til standardkrav fremgår af den enkelte afvigelsesbehandling. Inspektion af andre elementer som shelters, bålhytter, mål, fritstående basketkurve mm. er ikke foretaget. Inspektionsrapporteringen kan indeholde åbne afvigelser registreret ved tidligere inspektioner foretaget af DALPIN ApS, som endnu ikke er afhjulpet. Kun relevante afvigelser vil fremgå af rapporteringen.

Hvor der ikke er modtaget oplysninger fra kunden om installation, vedligehold og inspektion jfr. EN1176 del 1 pkt. 6, samt hvis korrekt mærkning i henhold til EN1176 del 1 pkt. 7 eller tidligere udgave ikke er konstateret, er inspektionen gennemført ud fra de registrerede forhold. Statiske beregninger eller prøvninger er ikke foretaget i henhold til EN1176 del 1 pkt. 4.2.2 og anneks A, B og C, samt EN1176 del 6 Anneks B, C og D. Testværktøjer som er anvist i EN1176 del 1 Anneks D og EN1176 del 6 Anneks E, samt almindelige måleværktøjer er anvendt. Råd og forfald i trækomponenter er udført visuelt samt ved stiktest, med særligt fokus på bærende stolper og overliggere. Udgravninger ved stolper er foretaget efter skøn. Demontering af dele er kun foretaget hvor det er skønnet nødvendigt. Faldunderlagets støddabsorberende egenskaber er testet efter testemetode 2, anvist i EN1177, hvor det er tvivl om underlagets egenskaber. Dette afføder ikke en særskilt testrapport. Der er kun registreringer i rapporteringen, når grænseværdierne for HIC eller MaxG er overskredet. Hvor en selvstændig dokumentation efter testmetode 1 anvist i EN1177 ønskes, vil en særskilt test være nødvendig.

Certificeret legepladsinspektør



Hanne Nielsen

Oversigt over beliggenhed

Fanø Kommune\Daginstitution Odden (LP7)		Adresse: Lodsvej 22 A, Fanø. 6720			Side 3
Kontaktperson: Ryan Petersen		E-mail: bgrsp@fanoe.dk		Telefon: 20585580	
Risikovurdering	4	15	11		
	Ubetydelig	Lav	Uønsket	Høj	Meget høj

Beliggenhed: Fanø Kommune\Daginstitution Odden (LP7)

Adresse: Lodsvej 22 A, Fanø. 6720

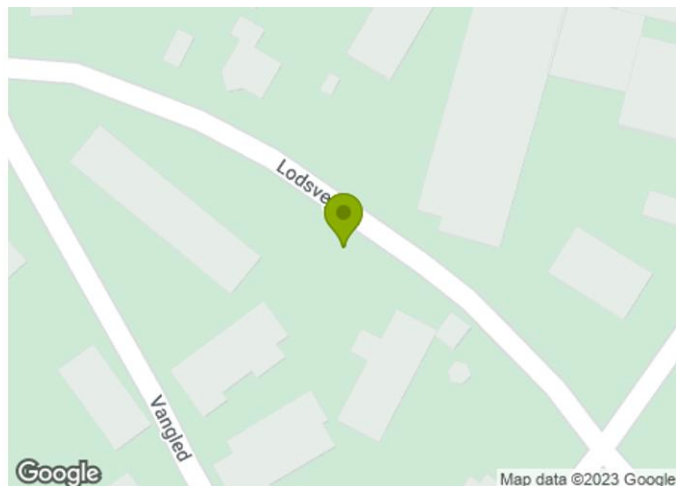

Redskabsoversigt



Navn: Legesystem
 Redskabstype: 2 - Kombinationsredskaber/2.1 - Klatrerredskab
 Producent: Ukendt producent

Åbne
 anmærkninger: 11



Navn: Skib
 Redskabstype: 2 - Kombinationsredskaber/2.1 - Klatrerredskab
 Producent: Sik Holz

Åbne
 anmærkninger: 3



Navn: Gyngesæt 2
 Redskabstype: 1.2 - Gyngesæt/1.2b - Én rotationsakse (type 1)
 Producent: Sik Holz

Åbne
 anmærkninger: 2



Navn: Tunnelrør
 Redskabstype: 1.1 - Legeredskab/1.1h - Tunnel
 Producent: Ledon

Åbne
 anmærkninger: 2

Redskabsoversigt



Navn: Legehus
 Redskabstype: 1.1 - Legeredskab/1.1o - Legehus
 Producent: Ukendt producent

Åbne
 anmærkninger: 2



Navn: Legehus (vuggestue)
 Redskabstype: 1.1 - Legeredskab/1.1o - Legehus
 Producent: Ukendt producent

Åbne
 anmærkninger: 2



Navn: Legehus
 Redskabstype: 1.1 - Legeredskab/1.1o - Legehus
 Producent: Ukendt producent

Åbne
 anmærkninger: 2



Navn: Legebil med rutsjebane
 Redskabstype: 2 - Kombinationsredskaber/2.3 - Med rutsjebane
 Producent: Ukendt producent

Åbne
 anmærkninger: 1



Navn: Sandkasse
 Redskabstype: 1.1 - Legeredskab/1.1n - Sandkasse
 Producent: KOMPAN A/S

Åbne
 anmærkninger: 1



Navn: Vandleg
 Redskabstype: 1.1 - Legeredskab/1.1p - Vandleg
 Producent: Sik Holz

Åbne
 anmærkninger: 1



Navn: Gyng 2
 Redskabstype: 1.2 - Gyng/1.2b - Én rotationsakse (type 1)
 Producent: Sik Holz

Åbne
 anmærkninger: 1

Redskabsoversigt



Navn: Trampolin
 Redskabstype: 1.1 - Legeredskab/1.1i - Hopperedskab
 Producent: Berg Toys B.V.

Åbne
 anmærkninger: 1



Navn: Rutchebane
 Redskabstype: 1.3 - Rutsjebane/1.3b - Terrænrutsjebane
 Producent: R&T Stainless AS

Åbne
 anmærkninger: 1



Navn: Hængekøjestolper
 Redskabstype: 1.1 - Legeredskab/1.1a - Diverse...
 Producent: KOMPAN A/S

Åbne
 anmærkninger: 1



Navn: Hus og have
 Redskabstype: 1.1 - Legeredskab/1.1a - Diverse...
 Producent af redskabstype: MSV60100
 Producent: KOMPAN A/S

Åbne
 anmærkninger: 1



Navn: Spinner
 Redskabstype: 1.5 - Karrusel/1.5h - Fritstående karrusel < 0,5 m
 Producent: KOMPAN A/S

Åbne
 anmærkninger: 1



Navn: Bro
 Redskabstype: 1.1 - Legeredskab/1.1a - Diverse...
 Producent af redskabstype: MSV60600
 Producent: KOMPAN A/S

Åbne
 anmærkninger: 1



Navn: Gyng 3
 Redskabstype: 1.2 - Gyng/1.2b - Én rotationsakse (type 1)
 Producent: Ukendt producent

Åbne
 anmærkninger: 1

Redskabsoversigt



Navn: Supernova
 Redskabstype: 1.5 - Karrusel/1.5f - Skrå skive (type E)
 Producent af redskabstype: PCM102
 Producent: KOMPAN A/S

Åbne
 anmærkninger: 0



Navn: Sandkasse 2
 Redskabstype: 1.1 - Legeredskab/1.1n - Sandkasse
 Producent: Ukendt producent

Åbne
 anmærkninger: 0



Navn: Karrusel
 Redskabstype: 1.5 - Karrusel/1.5c - Karrusel med platform (type B)
 Producent af redskabstype: NRO109
 Producent: KOMPAN A/S

Åbne
 anmærkninger: 0



Navn: Ælling
 Redskabstype: 1.6 - Vipperedskab/1.6c - Etpunktsvippe (type 2)
 Producent af redskabstype: M188
 Producent: KOMPAN A/S

Åbne
 anmærkninger: 0



Navn: Legehus 2
 Redskabstype: 1.1 - Legeredskab/1.1o - Legehus
 Producent: Norleg A/S

Åbne
 anmærkninger: 0



Navn: Legehus 1
 Redskabstype: 1.1 - Legeredskab/1.1o - Legehus
 Producent: Norleg A/S

Åbne
 anmærkninger: 0



Navn: Vippedyr
 Redskabstype: 1.6 - Vipperedskab/1.6c - Etpunktsvippe (type 2)
 Producent: KOMPAN A/S

Åbne
 anmærkninger: 0

Redskabsoversigt



Navn: Vaskehal
Redskabstype: 1.1 - Legeredskab/1.1a - Diverse...
Producent: Ukendt producent

Åbne
anmærkninger: 0



Navn: Vippe
Redskabstype: 1.6 - Vipperedskab/1.6c - Etpunktsvippe (type 2)
Producent af redskabstype: NRO104
Producent: KOMPAN A/S

Åbne
anmærkninger: 0



Navn: Brudekaret med rutchebane
Redskabstype: 2 - Kombinationsredskaber/2.7 - Diverse...
Producent af redskabstype: MSC5426P
Producent: KOMPAN A/S

Åbne
anmærkninger: 0

Redskab - Legesystem, 2 - Kombinationsredskaber/2.1 - Klatreredskab Beliggenhed - Fanø Kommune\Daginstitution Odden

Navn: Legesystem
Redskabsnr.: LP7.32
Producent: Ukendt producent
Installationsdato: jan. 01, 2023
Materiale: Robinia

Fri faldhøjde: 1.600 mm
Småbørn
Store børn



Anmærkning		Risikovurdering: 3 - Uønsket
Beskrivelse	Der er konstateret åbninger der kan fange brugerens fingre. Der er tale om åbninger med et mindste tværsnit mellem 8- og 25mm der kan fange brugerens fingre, som er placeret mere end 1000mm fra faldunderlaget. Risikoen opstår hvor en finger kan fanges, og kroppen stadig er i bevægelse. EN1176 Del 1 Pkt. 4.2.7.6 Fastklemning af fingre	
Bemærkninger	Dette er konstateret i viste åbning på grund af slid. Det bør sikres at der er udført, de i standarden, krævede beregninger for styrke.	
Tiltag		
Tiltagsbemærkninger		



Anmærkning	
Beskrivelse	Se bemærkning
Bemærkninger	Vær opmærksom på at det oftest kræver byggetilladelse, når der opføres legepladsredskaber.
Tiltag	
Tiltagsbemærkninger	

Anmærkning		Risikovurdering: 3 - Uønsket
Beskrivelse	Viste sammenføjning er ikke sikret tilstrækkeligt mod at gå løs. Kan løsnes med fingrene. Sammenføjninger skal være sikret således, at de ikke kan løsnes uden værktøj. EN1176 Del 1 Pkt. 4.2.10 Sammenføjninger	
Bemærkninger	Tovene kan let løsnes med fingrene.	
Tiltag		
Tiltagsbemærkninger		



Anmærkning		Risikovurdering: 4 - Lav
Beskrivelse	Redskabet har udstikkende boltgevind som rager ud fra redskabet. Udstikkende boltgevind i en tilgængelig del af redskabet skal være permanent dækket, med fx møtrikker med afrundet hoved. EN1176 Del 1 Pkt. 4.2.5 Redskabers finish	
Bemærkninger	Dette er konstateret de 2 viste steder.	
Tiltag		
Tiltagsbemærkninger		



Anmærkning		Risikovurdering: 3 - Uønsket
Beskrivelse	De viste genstande må ikke befinde sig i faldrummet. Faldrummet må ikke indeholde forhindringer, som en bruger kan falde ned over og derved komme til skade på, fx stolper, der ikke er i niveau med tilstødende dele. Faldrummets udstrækning skal her min. være 150cm. EN1176 Del 1 Pkt. 4.2.8.4 Beskyttelse mod skader i faldrummet.	
Bemærkninger	Det vurderes at der er en større risiko for at ramme de 2 viste stolper ved brug.	
Tiltag		
Tiltagsbemærkninger		



Anmærkning	
Beskrivelse	Redskabet er ikke mærket som krævet. Legeredskaber skal mærkes tydeligt og holdbart med producentens navn og adresse samt identifikation og fremstillingsår. Desuden skal henvisningen til den gældende standard også fremgå fx EN 1176-1:2008 eller 2017. Redskabet skal mærkes tydeligt og holdbart med en markering af grundniveauet. BEMÆRK: Denne afvigelse på redskabet har ingen sikkerhedsmæssig relevans, men er udelukkende administrativ. EN1176 Del 1 Pkt. 7 Mærkning
Bemærkninger	
Tiltag	
Tiltagsbemærkninger	

Anmærkning	Risikovurdering: 3 - Uønsket
Beskrivelse	Der er konstateret åbninger der kan fange brugerens fingre. Der er tale om åbninger med et mindste tværsnit mellem 8- og 25mm der kan fange brugerens fingre, som er placeret mere end 1000mm fra faldunderlaget. Risikoen opstår hvor en finger kan fanges, og kroppen stadig er i bevægelse. EN1176 Del 1 Pkt. 4.2.7.6 Fastklemning af fingre
Bemærkninger	Dette er konstateret i tovene en del steder.
Tiltag	
Tiltagsbemærkninger	



Anmærkning	Risikovurdering: 3 - Uønsket
Beskrivelse	Der er konstateret risiko for fastklemning af hovedet i redskabet. Åbninger der er placeret mere end 600mm over faldunderlaget eller ståfladen, som kan passeres af prøvedorn C (89x157mm) uden prøvedorn D (Ø230mm) kan følge med, udgør en risiko for fastklemning af hovedet. EN1176 Del 1 Pkt. 4.2.7.2 Fastklemning af hoved og hals og Figur D1
Bemærkninger	Dette er konstateret mellem viste plastdug og bjælken.
Tiltag	
Tiltagsbemærkninger	



Anmærkning	Risikovurdering: 3 - Uønsket
Beskrivelse	Der er konstateret åbninger der kan fange brugerens fingre. Der er tale om åbninger med et mindste tværsnit mellem 8- og 25mm der kan fange brugerens fingre, som er placeret mere end 1000mm fra faldunderlaget. Risikoen opstår hvor en finger kan fanges, og kroppen stadig er i bevægelse. EN1176 Del 1 Pkt. 4.2.7.6 Fastklemning af fingre
Bemærkninger	Dette er konstateret de 2 viste steder.
Tiltag	
Tiltagsbemærkninger	



Anmærkning	Risikovurdering: 3 - Uønsket
Beskrivelse	Der mangler sideafskærmning på platformen. Let tilgængelige redskaber som her skal have sideafskærmninger, når platformen er mere end 600 mm over legefladen. EN1176 Del 1 Pkt. 4.2.4.4 Sideafskærmninger
Bemærkninger	Der mangler sideafskærmning rundt om platforme. Sideafskærmninger bør være lukkede, tovene er ikke sideafskærmning.
Tiltag	
Tiltagsbemærkninger	



Anmærkning	Risikovurdering: 3 - Uønsket
Beskrivelse	Der er konstateret risiko for fastklemning af hovedet i redskabet. Åbninger der er placeret mere end 600mm over faldunderlaget eller ståfladen, som kan passeres af prøvedorn C (89x157mm) uden prøvedorn D (Ø230mm) kan følge med, udgør en risiko for fastklemning af hovedet. EN1176 Del 1 Pkt. 4.2.7.2 Fastklemning af hoved og hals og Figur D1
Bemærkninger	Dette er konstateret i åbningerne under platformen i begge ender.
Tiltag	
Tiltagsbemærkninger	



Redskab - Skib, 2 - Kombinationsredskaber/2.1 - Klatrerredskab

Beliggenhed - Fanø Kommune\Daginstitution Odden

Navn: Skib
 Redskabsnr.: LP7.10
 Producent: Sik Holz
 Installationsdato: feb. 01, 2015
 Materiale: Robinia

Fri faldhøjde: 1.200 mm
 Småbørn
 Store børn



Anmærkning		Risikovurdering: 4 - Lav
Beskrivelse	Viste komponenter er løse og bør derfor efterspændes. Rutinemæssig vedligehold bør bl.a. omfatte efterspænding af befæstelselementer. Rutinemæssig vedligeholdelse	
Bemærkninger	Roret er løst og bør efterspændes	
Tiltag		
Tiltagsbemærkninger		



Anmærkning		Risikovurdering: 3 - Uønsket
Beskrivelse	Der er konstateret risiko for fastklemning af hovedet i redskabet. Åbninger der er placeret mere end 600mm over faldunderlaget eller ståfladen, som kan passeres af prøvedorn C (89x157mm) uden prøvedorn D (Ø230mm) kan følge med, udgør en risiko for fastklemning af hovedet. EN1176 Del 1 Pkt. 4.2.7.2 Fastklemning af hoved og hals og Figur D1	
Bemærkninger	Dette er konstateret ved det ene sandhejs, som er bundet fast. Vær opmærksom på at sandhejs hænger løs, således at der ikke skabes hovedklemfælder.	
Tiltag		
Tiltagsbemærkninger		



Anmærkning

Risikovurdering: 5 - Ubetydelig

Beskrivelse	Beklædningen af dugten på den beklædte wirer er slidt i stykker. Ved anvendelse af beklædte wirer, skal wirens stålkerne være helt dækket af syntetiske garn. Hold øje med wirelus. EN1176 Del 1 Pkt. 4.2.12.4 Beklædte ståltove og EN1176 Del 7 Pkt. 8.2.7 Korrigerende vedligeholdelse
Bemærkninger	Der er konstateret slid i klatrenet.
Tiltag	
Tiltagsbemærkninger	

Redskab - Gyng 2, 1 - Fritstående legeredskab/1.2 - Gyng/1.2b - Én rotationsakse (type 1)

Beliggenhed - Fanø Kommune\Daginstitution Odden

Navn: Gyng 2
 Redskabsnr.: LP7.7
 Producent: Sik Holz
 Installationsdato: feb. 01, 2015
 Materiale: Robinia

Fri faldhøjde: 1.475 mm
 Småbørn
 Store børn



Anmærkning	Risikovurdering: 4 - Lav
Beskrivelse	Der er risiko for fastklemning under den bevægelige del. Hvis bevægelige dele kan udgøre en fare for kroppen, skal der være en afstand til jorden på mindst 400 mm. EN1176 Del 1 Pkt. 4.2.6 Bevægelige dele
Bemærkninger	Afstanden mellem sæde og terræn er konstateret mindre end 400mm.
Tiltag	
Tiltagsbemærkninger	



Anmærkning	Risikovurdering: 4 - Lav
Beskrivelse	Viste komponenter er løse og bør derfor efterspændes. Rutinemæssig vedligehold bør bl.a. omfatte efterspænding af befæstelseselementer. Rutinemæssig vedligeholdelse
Bemærkninger	Viste gyngeleje er konstateret løs.
Tiltag	
Tiltagsbemærkninger	

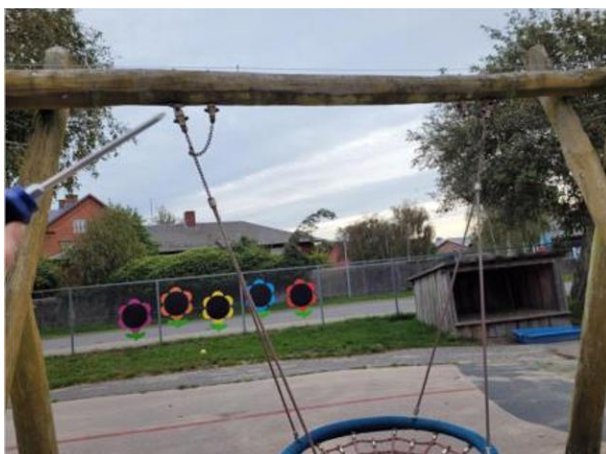

Redskab - Tunnelrør, 1 - Fritstående legeredskab/1.1 - Legeredskab/1.1h - Tunnel Beliggenhed - Fanø Kommune\Daginstitution Odden

Navn: Tunnelrør
 Redskabsnr.: LP7.2
 Producent: Ledon
 Materiale: Plast

Fri faldhøjde: 600 mm
 Småbørn
 Store børn



Anmærkning

Risikovurdering: 3 - Uønsket

Beskrivelse	Der er konstateret risiko for fastklemning af hovedet i redskabet. Åbninger der er placeret mere end 600mm over faldunderlaget eller ståfladen, som kan passeres af prøvedorn C (89x157mm) uden prøvedorn D (Ø230mm) kan følge med, udgør en risiko for fastklemning af hovedet. EN1176 Del 1 Pkt. 4.2.7.2 Fastklemning af hoved og hals og Figur D1
Bemærkninger	Dette er konstateret i de to viste åbninger.
Tiltag	
Tiltagsbemærkninger	

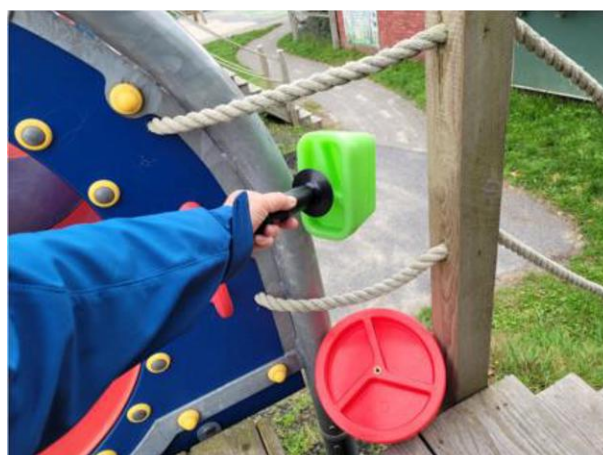

Anmærkning		Risikovurdering: 4 - Lav
Beskrivelse	Redskabet er slidt og ved at blive nedbrudt. Det medfører risiko for at der opstår skarpe kanter. Redskabers finish samt Korrigerende vedligeholdelse	
Bemærkninger	Dette er konstateret i de viste trin.	
Tiltag		
Tiltagsbemærkninger		



**Redskab - Legehus, 1 - Fritstående legeredskab/1.1 - Legeredskab/1.1o - Legehus
 Beliggenhed - Fanø Kommune\Daginstitution Odden**

Navn: Legehus
 Redskabsnr.: LP7.34
 Producent: Ukendt producent
 Installationsdato: jan. 01, 2023
 Materiale: Træ
 Småbørn



Anmærkning

Beskrivelse	Redskabet er ikke mærket som krævet. Legeredskaber skal mærkes tydeligt og holdbart med producentens navn og adresse samt identifikation og fremstillingsår. Desuden skal henvisningen til den gældende standard også fremgå fx EN 1176-1:2008 eller 2017. Redskabet skal mærkes tydeligt og holdbart med en markering af grundniveauet. BEMÆRK: Denne afvigelse på redskabet har ingen sikkerhedsmæssig relevans, men er udelukkende administrativ. EN1176 Del 1 Pkt. 7 Mærkning
Bemærkninger	
Tiltag	
Tiltagsbemærkninger	

Anmærkning

Risikovurdering: 4 - Lav

Beskrivelse	Redskabet har kanter der er skarpe. Der må kun være hjørner, kanter og udstikkende dele med en radius på mindre end 3 mm i andre tilgængelige dele, hvis de ikke er skarpe. EN1176 Del 1 Pkt. 4.2.5 Redskabers finish
Bemærkninger	Dette er konstateret ved alt ende træ. Alle kanter og hjørner bør afrundes med minimum radius 3.
Tiltag	
Tiltagsbemærkninger	



Redskab - Legehus (vuggestue), 1 - Fritstående legeredskab/1.1 - Legeredskab/1.1o - Legehus
Beliggenhed - Fanø Kommune\Daginstitution Odden

Navn: Legehus (vuggestue)
Redskabsnr.: LP7.30
Producent: Ukendt producent
Materiale: Træ
Småbørn



Anmærkning

Beskrivelse	Redskabet er ikke mærket som krævet. Legeredskaber skal mærkes tydeligt og holdbart med producentens navn og adresse samt identifikation og fremstillingsår. Desuden skal henvisningen til den gældende standard også fremgå fx EN 1176-1:2008 eller 2017. Redskabet skal mærkes tydeligt og holdbart med en markering af grundniveauet. BEMÆRK: Denne afvigelse på redskabet har ingen sikkerhedsmæssig relevans, men er udelukkende administrativ. EN1176 Del 1 Pkt. 7 Mærkning
Bemærkninger	
Tiltag	
Tiltagsbemærkninger	

Anmærkning		Risikovurdering: 4 - Lav
Beskrivelse	Redskabet har kanter der er skarpe. Der må kun være hjørner, kanter og udstikkende dele med en radius på mindre end 3 mm i andre tilgængelige dele, hvis de ikke er skarpe. EN1176 Del 1 Pkt. 4.2.5 Redskabers finish	
Bemærkninger	Dækhættekanter bør være afrunde.	
Tiltag		
Tiltagsbemærkninger		



Redskab - Legehus, 1 - Fritstående legeredskab/1.1 - Legeredskab/1.1o - Legehus
 Beliggenhed - Fanø Kommune\Daginstitution Odden

Navn: Legehus
 Redskabsnr.: LP7.24
 Producent: Ukendt producent
 Materiale: Træ
 Småbørn
 Store børn



Anmærkning		Risikovurdering: 4 - Lav
Beskrivelse	En skruetrækker kan presses ind i viste trækomponenter som er i forfald. Korrigerende vedligeholdelse	
Bemærkninger	Der er konstateret råd og forfald i nogle af tagbeklædningsbrædderne.	
Tiltag		
Tiltagsbemærkninger		



Anmærkning		Risikovurdering: 4 - Lav
Beskrivelse	En skruetrækker kan presses ind i viste trækomponenter ved terræn. Træet er i forfald ved terræn. Korrigerende vedligeholdelse	
Bemærkninger	Der er konstateret råd og forfald ved terræn.	
Tiltag		
Tiltagsbemærkninger		



Redskab - Legebil med rutsjebane, 2 - Kombinationsredskaber/2.3 - Med rutsjebane Beliggenhed - Fanø Kommune\Daginstitution Odden

Navn: Legebil med rutsjebane
 Redskabsnr.: LP7.33
 Producent: Ukendt producent
 Materiale: Plast

Fri faldhøjde: 1.000 mm
 Småbørn



Anmærkning

Risikovurdering: 3 - Uønsket

Beskrivelse	BEMÆRKNING: Det viste redskab er ikke tiltænkt brug på offentligt tilgængelige legepladser som her. Redskabet er tiltænkt til brug i private haver, og bør derfor fjernes fra legepladsen.
Bemærkninger	CE mærket redskaber som dette, bør ikke stå frit tilgængeligt på en offentlig legeplads som denne. De kan benyttes overvåget og derefter sættes i aflåst rum. Dette redskab er produceret med henblik på privat brug.
Tiltag	
Tiltagsbemærkninger	



Redskab - Sandkasse, 1 - Fritstående legeredskab/1.1 - Legeredskab/1.1n - Sandkasse
 Beliggenhed - Fanø Kommune\Daginstitution Odden

Navn: Sandkasse
 Redskabsnr.: LP7.25
 Producent: KOMPAN A/S
 Materiale: Robinia

Småbørn



Anmærkning

Risikovurdering: 4 - Lav

Beskrivelse	Der er slid i viste komponenter/dele af redskabet. Se bemærkning. Korrigerende vedligeholdelse
Bemærkninger	Der er konstateret slid i kanten.
Tiltag	
Tiltagsbemærkninger	



Redskab - Vandleg, 1 - Fritstående legeredskab/1.1 - Legeredskab/1.1p - Vandleg Beliggenhed - Fanø Kommune\Daginstitution Odden

Navn: Vandleg
 Redskabsnr.: LP7.13
 Producent: Sik Holz
 Installationsdato: feb. 01, 2015
 Materiale: Robinia

Småbørn
 Store børn



Anmærkning

Risikovurdering: 4 - Lav

Beskrivelse	Der er slid i viste komponenter/dele af redskabet. Se bemærkning. Korrigerende vedligeholdelse
Bemærkninger	Der er konstateret slid i viste plade.
Tiltag	
Tiltagsbemærkninger	



Redskab - Gyng 2, 1 - Fritstående legeredskab/1.2 - Gyng/1.2b - Én rotationsakse (type 1)

Beliggenhed - Fanø Kommune\Daginstitution Odden

Navn: Gyng 2
 Redskabsnr.: LP7.6
 Producent: Sik Holz
 Installationsdato: feb. 01, 2015
 Materiale: Robinia

Fri faldhøjde: 1.450 mm
 Småbørn
 Store børn



Anmærkning

Risikovurdering: 5 - Ubetydelig

Beskrivelse	Der er slid i viste komponenter/dele af redskabet. Se bemærkning. Korrigerende vedligeholdelse
Bemærkninger	Der er konstateret slid i kæde overtræk.
Tiltag	
Tiltagsbemærkninger	



Redskab - Trampolin, 1 - Fritstående legeredskab/1.1 - Legeredskab/1.1i -
 Hopperedskab
 Beliggenhed - Fanø Kommune\Daginstitution Odden

Navn: Trampolin
 Redskabsnr.: LP7.1
 Producent: Berg Toys B.V.
 Fri faldhøjde: 900 mm
 Småbørn
 Store børn



Anmærkning

Beskrivelse	Trampoliner er en redskabstype, der kan vurderes, som det man kalder "Særlige Forlystelsesapparater". Det betyder, at den lokale politimyndighed skal høres om installationen falder inden for denne bestemmelse, eller den er under bagatelgrænsen. Hvis politimyndigheden ikke er hørt bør dette gøres, for at sikre at redskabet er lovligt opført. Det er ikke en afvigelse fra standard, men blot en OBS på dette eventuelle forhold.
Bemærkninger	Dette bør undersøges.
Tiltag	
Tiltagsbemærkninger	



Redskab - Rutschebane, 1 - Fritstående legeredskab/1.3 - Rutsjebane/1.3b -
 Terrænruksjebane
 Beliggenhed - Fanø Kommune\Daginstitution Odden

Navn: Rutschebane
 Redskabsnr.: LP7.3
 Producent: R&T Stainless AS
 Materiale: Rustfrit stål

Fri faldhøjde: 1.000 mm
 Småbørn
 Store børn



Anmærkning

Risikovurdering: 4 - Lav

Beskrivelse	Rutinemæssig vedligeholdelse
Bemærkninger	Bakken er flere steder ved at skride ned.
Tiltag	
Tiltagsbemærkninger	



Redskab - Hængekøjestolper, 1 - Fritstående legeredskab/1.1 - Legeredskab/1.1a - Diverse...

Beliggenhed - Fanø Kommune\Daginstitution Odden

Navn: Hængekøjestolper
 Redskabsnr.: LP7.14
 Producent: KOMPAN A/S
 Installationsdato: feb. 01, 2015
 Materiale: Robinia

Småbørn
 Store børn



Anmærkning

Risikovurdering: 5 - Ubetydelig

Beskrivelse	Viste sammenføjning er ikke sikret tilstrækkeligt mod at gå løs. Kan løsnes med fingrene. Sammenføjninger skal være sikret således, at de ikke kan løsnes uden værktøj. EN1176 Del 1 Pkt. 4.2.10 Sammenføjninger
Bemærkninger	Ved brug bør der benyttes lukkede ophæng som eks. øjebolte.
Tiltag	
Tiltagsbemærkninger	

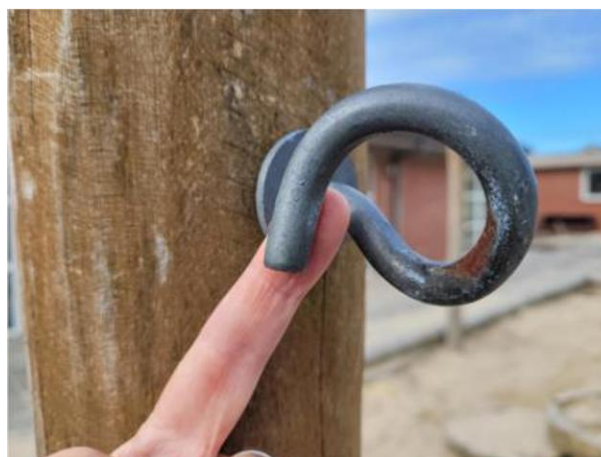

Redskab - Hus og have, 1 - Fritstående legeredskab/1.1 - Legeredskab/1.1a - Diverse...

Beliggenhed - Fanø Kommune\Daginstitution Odden

Navn: Hus og have
 Redskabsnr.: LP7.19
 Producent: KOMPAN A/S
 Produkt: MOMENTS/MSV60100
 Installationsdato: nov. 01, 2015
 Materiale: HDPE
 Højde: 1.210 mm
 Bredde: 1.200 mm
 Dybde: 1.530 mm
 Sikkerhedsområde: 4.530 x 4.200 mm (19,03 m²)
 Småbørn



Anmærkning

Risikovurdering: 5 - Ubetydelig

Beskrivelse	Redskabet virker ustabil. Redskabet bevæger sig meget når man skubber til det og under brug. EN1176 Del 1 Pkt. 4.2.2 Konstruktionsintegritet EN1176 Del 7 Pkt. 8.2.7 Korrigerende vedligeholdelse
Bemærkninger	Redskabet er konstateret løs på terræn.
Tiltag	
Tiltagsbemærkninger	



Redskab - Spinner, 1 - Fritstående legeredskab/1.5 - Karrusel/1.5h - Fritstående karrusel < 0,5 m
 Beliggenhed - Fanø Kommune\Daginstitution Odden

Navn: Spinner
 Redskabsnr.: LP7.8
 Producent: KOMPAN A/S
 Installationsdato: feb. 01, 2015
 Småbørn



Anmærkning

Risikovurdering: 4 - Lav

Beskrivelse	Redskabet er slidt og ved at blive nedbrudt. Det medfører risiko for at der opstår skarpe kanter. Redskabers finish samt Korrigerende vedligeholdelse
Bemærkninger	Der er konstateret forfald i de midterstebrædder.
Tiltag	
Tiltagsbemærkninger	

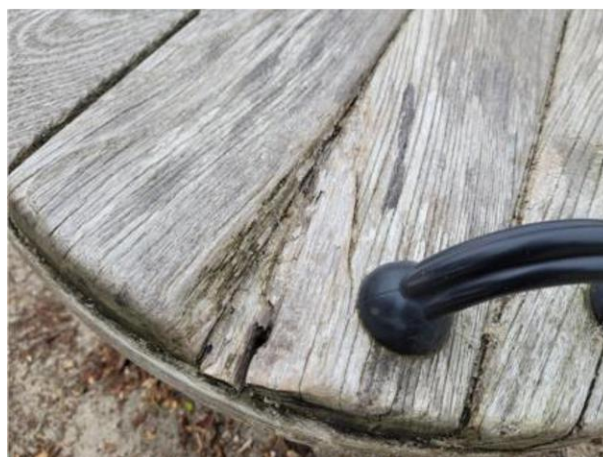

Redskab - Bro, 1 - Fritstående legeredskab/1.1 - Legeredskab/1.1a - Diverse...
 Beliggenhed - Fanø Kommune\Daginstitution Odden

Navn: Bro
 Redskabsnr.: LP7.18
 Producent: KOMPAN A/S
 Produkt: MOMENTS/MSV60600
 Installationsdato: nov. 01, 2015
 Materiale: HDPE
 Højde: 510 mm
 Bredde: 560 mm
 Dybde: 1.200 mm
 Fri faldhøjde: 410 mm
 Sikkerhedsområde: 4.200 x 3.560 mm (14,95 m²)
 Småbørn



Anmærkning

Risikovurdering: 4 - Lav

Beskrivelse	Der mangler dækhætte på redskabet. Korrigerende vedligeholdelse
Bemærkninger	Der mangler en dækhætte
Tiltag	
Tiltagsbemærkninger	

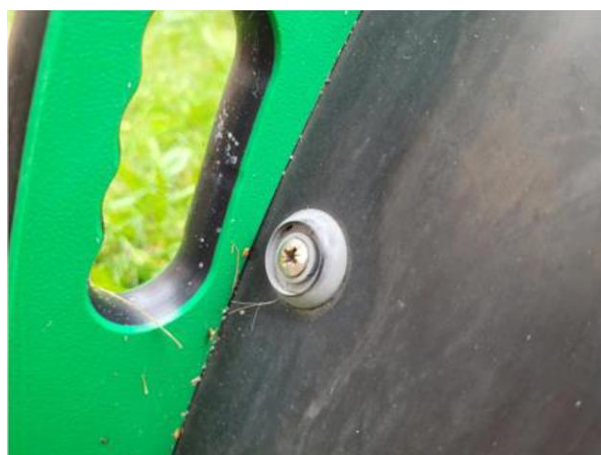

Redskab - Gyng 3, 1 - Fritstående legeredskab/1.2 - Gyng/1.2b - Én rotationsakse (type 1)

Beliggenhed - Fanø Kommune\Daginstitution Odden

Navn: Gyng 3
 Redskabsnr.: LP7.22
 Producent: Ukendt producent
 Materiale: Robinia

Fri faldhøjde: 1.250 mm
 Småbørn
 Store børn



Anmærkning

Risikovurdering: 4 - Lav

Beskrivelse	Der er risiko for fastklemning under den bevægelige del. Hvis bevægelige dele kan udgøre en fare for kroppen, skal der være en afstand til jorden på mindst 400 mm. EN1176 Del 1 Pkt. 4.2.6 Bevægelige dele
Bemærkninger	Frihøjden under sædet er under 400mm
Tiltag	
Tiltagsbemærkninger	



Redskab - Supernova, 1 - Fritstående legeredskab/1.5 - Karrusel/1.5f - Skrå skive (type E)

Beliggenhed - Fanø Kommune\Daginstitution Odden

Navn: Supernova
Redskabsnr.: LP7.4
Producent: KOMPAN A/S
Produkt: MOMENTS/PCM102
Installationsdato: feb. 01, 2015
Materiale: HDPE
Højde: 940 mm
Bredde: 730 mm
Dybde: 360 mm
Fri faldhøjde: 1.000 mm
Sikkerhedsområde: 2.360 x 3.500 mm (8,26 m²)
Småbørn

Dette redskab har ingen anmærkninger



Redskab - Sandkasse 2, 1 - Fritstående legeredskab/1.1 - Legeredskab/1.1n - Sandkasse

Beliggenhed - Fanø Kommune\Daginstitution Odden

Navn: Sandkasse 2
Redskabsnr.: LP7.15
Producent: Ukendt producent
Materiale: Træ
Småbørn
Store børn

Dette redskab har ingen anmærkninger



Redskab - Karrusel, 1 - Fritstående legeredskab/1.5 - Karrusel/1.5c - Karrusel med platform (type B)

Beliggenhed - Fanø Kommune\Daginstitution Odden

Navn: Karrusel
Redskabsnr.: LP7.5
Producent: KOMPAN A/S
Produkt: ROBINIA/NRO109
Installationsdato: feb. 01, 2015
Højde: 1.030 mm
Bredde: 1.200 mm
Dybde: 1.200 mm
Fri faldhøjde: 1.000 mm
Sikkerhedsområde: 5.200 x 5.200 mm (27,04 m²)
Store børn

Dette redskab har ingen anmærkninger



Redskab - Ælling, 1 - Fritstående legeredskab/1.6 - Vipperedskab/1.6c - Etpunktsvippe (type 2)

Beliggenhed - Fanø Kommune\Daginstitution Odden

Navn: Ælling
Redskabsnr.: LP7.31
Serienummer: M188
Producent: KOMPAN A/S
Produkt: MOMENTS/M188
Installationsdato: okt. 01, 2015
Materiale: HDPE
Højde: 580 mm
Bredde: 660 mm
Dybde: 280 mm
Fri faldhøjde: 600 mm
Sikkerhedsområde: 2.280 x 2.860 mm (6,52 m²)
Småbørn

Dette redskab har ingen anmærkninger



**Redskab - Legehus 2, 1 - Fritstående legeredskab/1.1 - Legeredskab/1.1o - Legehus
Beliggenhed - Fanø Kommune\Daginstitution Odden**

Navn: Legehus 2
Redskabsnr.: LP7.11
Producent: Norleg A/S
Installationsdato: feb. 01, 2015
Materiale: Træ
Småbørn
Store børn

Dette redskab har ingen anmærkninger



**Redskab - Legehus 1, 1 - Fritstående legeredskab/1.1 - Legeredskab/1.1o - Legehus
Beliggenhed - Fanø Kommune\Daginstitution Odden**

Navn: Legehus 1
Redskabsnr.: LP7.12
Producent: Norleg A/S
Installationsdato: feb. 01, 2015
Materiale: Træ
Småbørn
Store børn

Dette redskab har ingen anmærkninger



Redskab - Vippedyr, 1 - Fritstående legeredskab/1.6 - Vipperedskab/1.6c - Etpunktsvippe (type 2)
Beliggenhed - Fanø Kommune\Daginstitution Odden

Navn: Vippedyr
 Redskabsnr.: LP7.20
 Producent: KOMPAN A/S
 Installationsdato: nov. 01, 2015
 Småbørn



Anmærkning

Beskrivelse	Faldrummet rundt om vippen er for lille. Faldrummet for vippetype 1, 2, 3 og 4 skal ved måling fra vippens omkreds i yderstillingerne være mindst 1000mm. EN1176 Del 6 Pkt. 4.10 Faldrum
Bemærkninger	Slet
Tiltag	
Tiltagsbemærkninger	

Redskab - Vaskehal, 1 - Fritstående legeredskab/1.1 - Legeredskab/1.1a - Diverse...
Beliggenhed - Fanø Kommune\Daginstitution Odden

Navn: Vaskehal
 Redskabsnr.: LP7.27
 Producent: Ukendt producent
 Småbørn

Dette redskab har ingen anmærkninger



Redskab - Vippe, 1 - Fritstående legeredskab/1.6 - Vipperedskab/1.6c - Etpunktsvippe (type 2)

Beliggenhed - Fanø Kommune\Daginstitution Odden

Navn: Vippe
Redskabsnr.: LP7.9
Producent: KOMPAN A/S
Produkt: ROBINIA/NRO104
Installationsdato: feb. 01, 2015
Materiale: Stål/træ
Højde: 460 mm
Bredde: 850 mm
Dybde: 920 mm
Fri faldhøjde: 600 mm
Sikkerhedsområde: 3.920 x 3.850 mm (15,09 m²)
Store børn
Unge



Dette redskab har ingen anmærkninger

Redskab - Brudekaret med rutchebane, 2 - Kombinationsredskaber/2.7 - Diverse...

Beliggenhed - Fanø Kommune\Daginstitution Odden

Navn: Brudekaret med rutchebane
Redskabsnr.: LP7.23
Serienummer: MSC5426
Producent: KOMPAN A/S
Produkt: THE SMART PLAYGROUND/MS5426P
Installationsdato: nov. 01, 2015
Materiale: HDPE
Højde: 1.660 mm
Bredde: 2.160 mm
Dybde: 2.090 mm
Fri faldhøjde: 1.000 mm
Sikkerhedsområde: 5.090 x 4.560 mm (23,21 m²)
Småbørn



Dette redskab har ingen anmærkninger

Risikovurdering (informativ)

Sandsynlighed	Sandsynlighed for ulykke eller nedbrud
1 - Meget høj	Hvis en anmærkning ikke bliver afhjulpet, så vil der højst sandsynligt opstå en ulykke eller et nedbrud. Eksempler: Tyndslidte kædeled og sjækler. Meget skarpe kanter på f.eks. rutsjebaner, manglende faldunderlag i stødområdet samt kraftigt råd og svamp i bærende overliggere og fritstående stolper.
2 - Høj	Der er sandsynlighed for ulykke eller nedbrud ved normalt brug og uden udefrakommende faktorer. Eksempler: Knust glas i faldunderlag. Tilgængelige skarpe kanter i legepladsudstyr uden for fri- og faldrum. Manglende faldværn og sideafskærmninger på højere liggende niveauer.
3 - Uønsket	Der skal en uforudset faktor til, at det kan medføre en ulykke eller et nedbrud. Det er usandsynligt, at tilsigtet brug vil medføre alvorlig ulykke eller nedbrud. Eksempler: Manglende efterspænding af bolte, skruer og befæstelser. Lettere råd og svamp i bærende dele.
4 - Lav	Begrænset sandsynlighed for forekomst af ulykke eller nedbrud. Kræver en væsentlig udefrakommende faktor eller en kombination af faktorer for, at ulykke eller nedbrud kan finde sted. Eksempler: voldsom og utilsigtet brug eller hærværk.
5 - Ubetydelig	Minimal sandsynlighed for forekomst af ulykke eller nedbrud. Sandsynligheden er på niveau med to lynnedslag på samme sted.

Alvorlighed	Alvorlighedsgrad for skade
1 - Meget høj	Alvorlig skade inkl. risiko for permanent invaliditet. Eksempler: Amputation, tab af synet, rygmarvsskade og dødsfald.
2 - Høj	Alvorlige skader samt skader, der kræver hospitalsindlæggelse. Eksempler: Hjernerystelse, knoglebrud på under/overarme, skinneben og lårben, ryg- og nakkeskader samt kraniebrud.
3 - Uønsket	Skader, der kræver behandling af læge. Eksempler: Sår og skader, der skal syes, forstuvning og knoglebrud på fingre og tæer.
4 - Lav	Minimale skader. Hudafskrabninger og slag, som kræver lettere førstehjælp.
5 - Ubetydelig	Ingen eller næsten ingen sandsynlighed for skade. Der kan være tale om beskadiget tøj eller mindre blå mærker.

Sandsynlighed	1 - Meget høj	1-5 (3)	1-4 (3)	1-3 (2)	1-2 (2)	1-1 (1)
	2 - Høj	2-5 (4)	2-4 (3)	2-3 (3)	2-2 (2)	2-1 (2)
	3 - Uønsket	3-5 (4)	3-4 (4)	3-3 (3)	3-2 (3)	3-1 (2)
	4 - Lav	4-5 (5)	4-4 (4)	4-3 (4)	4-2 (3)	4-1 (3)
	5 - Ubetydelig	5-5 (5)	5-4 (5)	5-3 (4)	5-2 (4)	5-1 (3)
Risikomatrix		5 - Ubetydelig	4 - Lav	3 - Uønsket	2 - Høj	1 - Meget høj
		Alvorlighed				

Risikoniveauer

Meget høj	1
Høj	2
Uønsket	3
Lav	4
Ubetydelig	5